

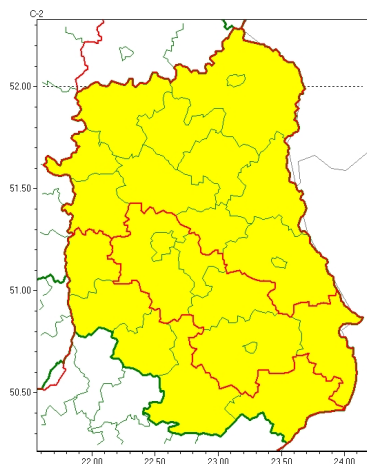

Zasięg ostrzeżeń w województwie

Opady śniegu
2023-04-05 11:41



Przymrozki
2023-04-05 11:41

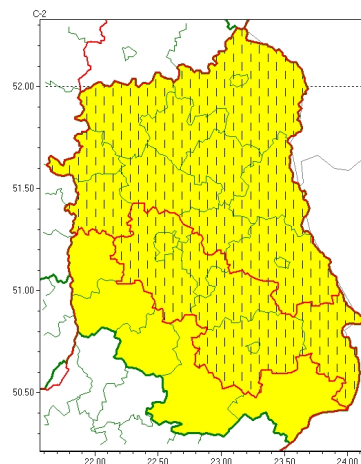

WOJEWÓDZTWO LUBELSKIE OSTRZEŻENIA METEOROLOGICZNE ZBIORCZO NR 57 WYKAZ OBSZARÓW ZUJ CYCH OSTRZEŻENIE o godz. 11:41 dnia 05.04.2023

Zjawisko/Sięć enia	Opady śniegu/1
Obszar (w nawiasie numer ostrzeżenia dla powiatu)	powiaty: biłgorajski(34), hrubieszowski(33), janowski(34), krasnostawski(31), krańcicki(32), lubelski(30), Lublin(30), opolski(28), widnicki(31), tomaszowski(33), zamojski(34), Zamość (34)
Ważność	od godz. 04:00 dnia 06.04.2023 do godz. 18:00 dnia 06.04.2023
Prawdopodobieństwo	80%
Przebieg	Prognozowane są opady śniegu, powodujące miejscami przejściowe utworzenie się pokrywy śnieżnej do 10 cm.
SMS	IMGW-PIB OSTRZEŻENIA: NIEG/1 lubelskie (12 powiatów) od 04:00/06.04 do 18:00/06.04.2023 przyrost pokrywy do 10 cm. Dotyczy powiatów: biłgorajski, hrubieszowski, janowski, krasnostawski, krańcicki, lubelski, Lublin, opolski, widnicki, tomaszowski, zamojski i Zamość.
RSO	Woj. lubelskie (12 powiatów), IMGW-PIB wydało ostrzeżenie pierwszego stopnia o opadach śniegu
Uwagi	Brak.
Zjawisko/Sięć enia	Opady śniegu/1
Obszar (w nawiasie numer ostrzeżenia dla powiatu)	powiaty: bialski(24), Biała Podlaska(24), Chełm(28), chełmski(28), lubartowski(27), Łęczycki(27), łukowski(25), parczewski(25), puławski(27), radzyński(24), rycki(27), włodawski(27)
Ważność	od godz. 04:00 dnia 06.04.2023 do godz. 11:00 dnia 06.04.2023



Prawdopodobieństwo	80%
Przebieg	Prognozowane są opady niegu, powodujące przejściowe utworzenie się pokrywy śnieżnej o grubości około 5 cm.
SMS	IMGW-PIB OSTRZEŻENIA: NIEG/1 lubelskie (12 powiatów) od 04:00/06.04 do 11:00/06.04.2023 przyrost pokrywy do 5 cm. Dotyczy powiatów: bialski, Biała Podlaska, Chełm, chełmski, lubartowski, Łęczycki, Łukowski, parczewski, puławski, radzyński, rycki i włodawski.
RSO	Woj. lubelskie (12 powiatów), IMGW-PIB wydatkuje ostrzeżenie pierwszego stopnia o opadach niegu
Uwagi	Brak.
Zjawisko/Sięgnienie	Przymrozki/1 ZMIANA
Obszar (w nawiasie numer ostrzeżenia dla powiatu)	powiaty: bialski(23), Biała Podlaska(23), Chełm(27), chełmski(27), hrubieszowski(32), krasnostawski(30), lubartowski(26), lubelski(29), Lublin(29), Łęczycki(26), Łukowski(24), parczewski(24), puławski(26), radzyński(23), rycki(26), widnicki(30), włodawski(26), zamojski(33), Zamość (33)
Ważność	od godz. 22:14 dnia 04.04.2023 do godz. 09:00 dnia 06.04.2023
Prawdopodobieństwo	80%
Przebieg	Prognozowany jest spadek temperatury powietrza w nocy poniżej 0°C. Temperatura minimalna z wtorku na środę(04.04/05.04.2023) wyniesie od -6°C do -2°C, przy gruncie od -8°C do -4°C a ze środę na czwartek (05.04/06.04.2023) wyniesie od -3°C do 0°C, przy gruncie -5°C do -2°C. Temperatura maksymalna w dzień od 2°C do 5°C.
SMS	IMGW-PIB OSTRZEŻENIA: PRZYMROZKI/1 lubelskie (19 powiatów) od 22:14/04.04 do 09:00/06.04.2023 temp. min wtorek/ środa -6st, przy gruncie -8st, środa/czwartek -3°C, przy gruncie -5°C. Dotyczy powiatów: bialski, Biała Podlaska, Chełm, chełmski, hrubieszowski, krasnostawski, lubartowski, lubelski, Lublin, Łęczycki, Łukowski, parczewski, puławski, radzyński, rycki, widnicki, włodawski, zamojski i Zamość.
RSO	Woj. lubelskie (19 powiatów), IMGW-PIB wydatkuje ostrzeżenie pierwszego stopnia o przymrozkach
Uwagi	Zmiana ostrzeżenia dotyczy przedłużenia ważności.
Zjawisko/Sięgnienie	Przymrozki/1
Obszar (w nawiasie numer ostrzeżenia dla powiatu)	powiaty: biłgorajski(33), janowski(33), krańcowski(31), opolski(27), tomaszowski(32)
Ważność	od godz. 23:00 dnia 03.04.2023 do godz. 09:00 dnia 06.04.2023
Prawdopodobieństwo	80%
Przebieg	Prognozowany jest spadek temperatury powietrza w nocy poniżej 0°C. Temperatura minimalna wyniesie od -4°C do -1°C, lokalnie możliwy spadek do -6°C, przy gruncie od -6°C do -2°C, lokalnie około -8°C. Temperatura maksymalna w dzień od 1°C do 6°C.



SMS	IMGW-PIB OSTRZEGA: PRZYMROZKI/1 lubelskie (5 powiatów) od 23:00/03.04 do 09:00/06.04.2023 temp. min -4st., lok. -6st.; przy gruncie -6st., lok. -8st. Dotyczy powiatów: biłgorajski, janowski, krańcowy, opolski i tomaszowski.
RSO	Woj. lubelskie (5 powiatów), IMGW-PIB wydatkuje ostrzeżenie pierwszego stopnia o przymrozkach
Uwagi	Brak.

Opracowanie niniejsze i jego format, jako przedmiot prawa autorskiego podlega ochronie prawnej, zgodnie z przepisami ustawy z dnia 4 lutego 1994r o prawie autorskim i prawach pokrewnych (dz. U. z 2006 r. Nr 90, poz. 631 z późn. zm.).

Wszelkie dalsze udostępnianie, rozpowszechnianie (przedruk, kopiowanie, wiadomości) jest dozwolone wyłącznie w formie dosłownej z bezwzględnym wskazaniem źródła informacji tj. IMGW-PIB.